

17/JUL - 19h

QUARTA-FEIRA

HORÁRIO DE
BRASÍLIA

REMATE VIRTUAL
TELLECHEA

ASSOCIADOS

Outono



BRANGUS JUARY



JT Tellechea



GENÉTICA
COMPROVADA



Brangus Brasil

*Reprodutores e Matrizes
Angus e Brangus*



CENTRAL
LEILÕES



Tellechea & Gastos Leilões



CANAL DO
CRIADOR



CANAL 166



CANAIS
197 E 697



LANCERURAL



 /CentralLeiloes

REGULAMENTO DO LEILÃO

O presente regulamento estabelecerá as normas que serão observadas durante o leilão, sendo que seu cumprimento será obrigatório a todos aqueles que, na condição de convidados, participantes e/ou promotores do evento, quiserem promover a aquisição ou venda de animal(is) ou produto(s) agrobusiness, ou como mero espectador.

1. DEFINIÇÕES

1.1 Considera-se LEILÃO o evento que visa a comercialização de animal(is) e/ou produto(s), pela melhor oferta de valores, efetuada de forma aberta e aceita por um leiloeiro.

1.2 Considera-se EMPRESA LEILOEIRA a empresa responsável pela organização e coordenação do leilão. O presente leilão será coordenado e organizado pela Central Leilões Ltda.

1.3 Considera-se LEILOEIRO a pessoa inscrita no Sindicato Nacional dos Leiloeiros Rurais, detentor de fé-pública, e que será responsável pela recepção das propostas de ofertas aos lotes comercializados, bem como pela batida do martelo e concretização do negócio.

1.4 Considera-se PROMOTOR DO EVENTO a(s) pessoa(s), física(s) ou jurídica(s), que for(em) responsável(is) pela promoção do evento e arrematação do(s) animal(is) ou produto(s) para serem comercializados no leilão.

1.5 Considera-se CONVIDADO a pessoa, física ou jurídica, que for proprietária de animal(is) ou produto(s) que será(ao) comercializado(s) no leilão. Ao convidado também será permitida a realização de compras no leilão.

1.6 Considera-se PARTICIPANTE todo aquele que comparecer no leilão e que tenha interesse na compra de animal(is) ou produto(s) comercializado(s) no evento, ou como mero espectador.

1.7 Considera-se COMISSÃO DE COMPRA a comissão paga pelo comprador do(s) animal(is) / produto(s) à EMPRESA LEILOEIRA, que será anunciada pelo leiloeiro no início do leilão, cujo percentual incidirá sobre o valor total de cada lote apregoado.

1.8 Considera-se COMISSÃO DE VENDA a comissão paga pelo proprietário do(s) animal(is) / produto(s) ao PROMOTOR DO EVENTO / EMPRESA LEILOEIRA.

1.9 Considera-se PRODUTO tudo que não seja semente e que possa ser comercializado em leilão, tais como: embrião, sêmen, etc.

1.10 Considera-se LANCE DE DEFESA o lance ofertado pelo próprio proprietário do animal(is) ou produto(s), quando não alcançado o preço esperado por este junto ao leilão. Nesta hipótese, o proprietário será responsável pelo pagamento das comissões de compra e venda acima previstas.

1.11 Considera-se LOTE o grupo de animais ou o animal individualmente e/ou de produtos a serem colocados à venda através de leilão, devidamente identificado no catálogo.

2. CADASTRO:

2.1 Todo aquele que pretenda apresentar lance no leilão deverá estar previamente cadastrado junto à Central Leilões Ltda, podendo encaminhar tal solicitação à empresa leiloeira com antecedência, para fins de análise e aprovação prévia dos cadastros. Nesta hipótese, o pedido de cadastramento importará em autorização automática à empresa leiloeira de consulta de informações do solicitante junto ao SERASA ou outros órgãos de proteção ao crédito.

2.2 A Central Leilões Ltda disponibilizará aos convidados e participantes um escritório no local do evento, podendo o cadastro ser efetuado neste local. Nesta hipótese, toda compra efetuada pelo convidado ou participante ficará condicionada à posterior aprovação do cadastro, bem como aceitação pelo VENDEDOR.

2.3 A presença dos convidados ou participantes no recinto do leilão importará em imediata autorização à Central Leilões Ltda em promover consultas sobre os mesmos junto ao SERASA ou outros órgãos de proteção ao crédito.

2.4 Os empregados da Central Leilões Ltda não estão autorizados a avaliar ou endossar qualquer comprador junto ao leilão.

2.5 A existência de cadastro não dispensará a necessidade de apresentação de avalista, caso seja solicitado pelo VENDEDOR ou pela Central Leilões Ltda.

2.6 Será permitida a compra de animal(is) / produto(s) mediante procuração por Instrumento Público, a qual deverá ser específica para aquele evento e deverá conter o valor máximo autorizado pelo outorgante e desde que este possua cadastro aprovado junto à Central Leilões Ltda, que permanecerá com referida procuração.

2.7 A Central Leilões Ltda atua como intermediária das transações, sendo responsável pela organização e coordenação do evento, não se responsabilizando pelo inadimplemento do comprador, seja em relação ao valor do(s) produto(s) / animal(is) adquirido(s), seja em relação às comissões de venda. Portanto, cabe ao vendedor manifestar-se sobre o cadastro do comprador antes da assinatura do contrato de compra e venda, bem como exigir a assinatura de avalista antes da formalização deste

contrato.

3. DO LEILOEIRO:

3.1 O leilão será realizado por um LEILOEIRO RURAL, devidamente inscrito nos órgãos próprios, sendo que a venda considerará efetuada com a batida do martelo, momento em que as partes, compradores e vendedores, estarão obrigados ao cumprimento do negócio fechado, exceto na hipótese de não aprovação do cadastro do comprador, na forma do item 02 supra.

3.2 Poderá o leiloeiro, durante o leilão, promover as alterações das presentes normas, estabelecer outras regras, alterar as disposições do catálogo, de lotes ou condições de pagamento, instituir preços mínimos, sem direito de reclamação ou indenização por parte dos convidados ou participantes.

4. DISPOSIÇÕES ESPECÍFICAS PARA LEILÃO DE PRENHEZES:

4.1 Salvo estipulação em contrário, nos casos de livre acasalamento ou embrião a ser coletado, a primeira parcela será considerada como sinal de negócio e devidas no ato. As demais parcelas somente poderão ser exigidas do(s) COMPRADOR(es) após o recebimento ou a retirada da(s) prenhez(es) confirmada(s). Caso o VENDEDOR tenha recebido antecipadamente alguma parcela e a prenhez não consiga se realizar o VENDEDOR restituirá ao(s) COMPRADOR(es) o valor recebido.

4.2. PRENHEZES RECEPTORAS:

4.2.1. O VENDEDOR se responsabiliza em apresentar a(s) receptora(s) em perfeitas condições físicas, com boa habilidade maternal, a fim de bem criar o embrião.

4.2.2. O COMPRADOR, por sua vez, se compromete a mantê-la(s) sob as mesmas condições de manejo e trato, a fim de não prejudicar o desenvolvimento do embrião adquirido.

4.2.3. O COMPRADOR deverá comunicar imediatamente o VENDEDOR em caso de óbito da receptora e/ou da "cria", bem como de qualquer intercorrência que venha a surgir durante o período gestacional.

4.3. EMBRIÕES A SEREM COLETADOS:

4.3.1. É de responsabilidade do VENDEDOR a coleta e transferência do referido acasalamento, tendo o prazo máximo de 90 dias para a entrega da receptora prenhe, a contar da data da assinatura do presente Contrato, findo o qual poderá o COMPRADOR optar, em comum acordo com o VENDEDOR, escolher outro acasalamento já realizado, de igual importância e valor.

4.4. LIVRES ACASALAMENTOS:

4.4.1. O VENDEDOR oferece a doadora para ser acasalada com o touro da escolha do COMPRADOR, ficando a mesma na propriedade do titular.

4.4.2. O COMPRADOR tem o prazo máximo de 30 dias para enviar o sêmen do reprodutor escolhido, ou autorizar o proprietário da doadora a acasalá-la segundo seu critério.

4.4.3. Todas as despesas provenientes do transporte e aquisição de sêmen que porventura possam ocorrer, serão de inteira responsabilidade do COMPRADOR.

4.4.4. Do acasalamento em questão o COMPRADOR terá direito a apenas uma prenhez proveniente da lavagem, salvo disposição em contrário e acordado entre as partes. Terá também direito a optar se tal prenhez será sexada de macho ou fêmea.

4.4.5. O VENDEDOR garante ao COMPRADOR que a prenhez adquirida venha a nascer com saúde, com garantia de receber RGN (registro geral de nascimento) e RGD (registro geral definitivo).

4.4.6. Caso o produto nascido não preencha os requisitos mencionados no item anterior, deverá o VENDEDOR substituir o produto, caso não possua o mesmo acasalamento, de comum acordo com o COMPRADOR, substituí-lo por outro já nascido de igual categoria e valor.

4.5 A(s) prenhez(es) será(ão) entregue(s) por malha viária, podendo ainda o COMPRADOR retirá-la da propriedade de origem, sob sua conta e responsabilidade.

5. DISPOSIÇÕES ESPECÍFICAS PARA LEILÃO DE SÊMEN:

5.1. O VENDEDOR responde pela qualidade do sêmen de animal de sua propriedade posto a venda.

5.2. Todo lote de sêmen deverá estar à disposição do COMPRADOR para ser retirado em local previamente estipulado. Nos casos em que a entrega do sêmen for feita por empresa de coleta, as despesas decorrentes deste procedimento correrão por conta e risco COMPRADOR.

Quando o sêmen de animal, comercializado for do estoque particular do VENDEDOR, o COMPRADOR deverá providenciar botijão para o transporte, correndo por conta deste todo e qualquer risco.

5.3. Caso queira, poderá o COMPRADOR, no ato da retirada, testar a qualidade do sêmen adquirido, em sendo este raro, desde que seja realizado por profissionais credenciados por uma das centrais de coleta do país.

6. DISPOSIÇÕES GERAIS PARA TODOS OS LEILÕES:

6.1. O leiloeiro apregoará, no início de cada lote, o valor do lance que, multiplicado pelo número de parcelas determinadas, formará o preço total de venda e compra do(s) animal(is)/ produto(s). Também será informada a condição de cada venda, data de vencimento das parcelas, condições gerais do(s) produto(s) ou a(s) condição(ões) física(s) do(s) animal(is) referentes a cada lote.

6.2. Os leilões referentes à gado de elite, embrião e sêmen serão realizados com CLÁUSULA DE RESERVA DE DOMÍNIO, que abrangerá inclusive as "crias" advindas destes, conforme disposto no artigo 95 do Código Civil.

6.3. Excetuando o disposto no item 2. deste Regulamento (aprovação de cadastro), as vendas efetuadas durante o leilão são irrevogáveis e irrevogáveis, obrigando comprador e vendedor ao seu cumprimento, por si e por seus herdeiros ou sucessores.

6.4. Ainda que existente índice deflacionário divulgado pelo Governo Federal, os preços estabelecidos no leilão não serão alterados.

6.5. Caberá ao comprador o pagamento do ICMS e ao vendedor o recolhimento do mesmo, referente ao lote adquirido, devendo o segundo informar a Central Leilões Ltda o número de inscrição junto a Receita Estadual.

6.6. A participação no leilão de qualquer pessoa, seja comprador ou vendedor, implicará na presunção de aceitação de todas as normas previstas neste Regulamento, e, face disponibilização deste Regulamento a todos que se encontram presentes no recinto do leilão através do catálogo, não poderá alegar desconhecimento para eximir de seu cumprimento.

6.7. Compradores domiciliados fora do país deverão informar-se no escritório sobre as condições que regem a compra e venda, que no caso presente somente se operará com o pagamento à vista, em moeda corrente do país, no ato do negócio.

6.8. Salvo estabelecido de forma diversa, por escrito, antes do leilão, o comprador será responsável pelo pagamento da comissão de compra, a qual recai sobre o valor do lote no momento da batida do martelo, em favor da EMPRESA LEILOEIRA, cujo percentual será divulgado pelo leiloeiro no início do evento.

6.9. Salvo estabelecido de forma diversa, por escrito, antes do leilão, o vendedor será responsável pelo pagamento da comissão de venda, a qual recai sobre o valor do lote no momento da batida do martelo, em favor do PROMOTOR DO EVENTO / EMPRESA LEILOEIRA, cujo percentual foi acordado anteriormente entre as partes.

6.10. As taxas do leilão, assim como as comissões, para comprador e vendedor, são irrevogáveis e irrevogáveis. No caso da não concretização do negócio após o remate, a parte responsável pelo cancelamento do negócio arcará com as mesmas em sua totalidade.

6.11. Em caso de pagamento à vista das parcelas de compra, o desconto poderá ser concedido pelo vendedor, mas tal desconto não recairá sobre as comissões em favor da Leiloeira.

6.12. No lance de defesa, conforme definição do item 1.10 deste regulamento, o proprietário do animal será responsável pelo pagamento da comissão de compra e venda em favor do PROMOTOR DO EVENTO / EMPRESA LEILOEIRA, sobre o valor do lote no momento da batida do martelo.

6.13. Não serão aceitos pagamentos das parcelas vencíveis no ato da compra com cheques de terceiros.

6.14. Todos os pagamentos efetuados em cheque somente serão considerados quitados com a respectiva compensação.

6.15. As GTAS (Guias de Trânsito dos Animais) serão emitidas exclusivamente em nome do comprador e não poderão ser transferidas a terceiros.

6.16. Os catálogos do leilão são de responsabilidade dos vendedores, não sendo a Central Leilões Ltda responsável por eventuais erros constantes nestes, os quais inclusive poderão ser retificados pelo leiloeiro.

6.17. Quando da batida do martelo os lances forem simultâneos entre dois compradores, o leiloeiro pedirá o retorno do animal à pista e reiniciará a venda dos mesmos, a partir do lance em questão, para o desempate.

6.18. Serão de exclusiva responsabilidade do VENDEDOR o(s) animal(is) colocado(s) a leilão estar(em) saudável(éis), com toda a documentação sanitária atualizada, bem como sua guarda, manutenção e segurança, durante o tempo em que se mantiver(em) no local do leilão, seja no estábulo, em sua propriedade, para os casos de Leilão Virtual, em trânsito ou enquanto estiverem sendo exibidos na pista, até o momento da batida do martelo, passando então, tais responsabilidades a serem exclusivas do COMPRADOR, não restando à Central Leilões Ltda. nenhum ônus sobre o itens mencionados, bem como, em caso de acidente e danos que, eventualmente, venha(m) a ocorrer com o(s) animal(is).

6.18.1. É de responsabilidade do VENDEDOR a veracidade de todas as informações fornecidas à leiloeira referente ao(s) animal(is) e/ou produto(s) colocado(s) a leilão. Bem como, fica o VENDEDOR responsável, cível e criminalmente pela omissão de informar a empresa Leiloeira sobre qualquer intercorrência relacionadas ao(s) animal(is) e/ou produto(s) até o momento do leilão.

6.18.2. Após a batida do martelo, a venda será considerada irrevogável e irrevogável, correndo a partir de então, por conta e risco do COMPRADOR,

a vida e integridade física do(s) animal(is), razão pela qual, é facultado a este COMRADOR, caso opte e se responsabilize pelas despesas, contratar cobertura securitária ao(s) animal(is) arrematados.

6.18.3. A morte do(s) animal(is), com seguro ou não, anomalias físicas encontradas no animal(is) por exames radiológicos ou outros, perda de dentes, estado do(s) animal(is) no ato da entrega pelo VENDEDOR e outros motivos não inerentes ao momento da venda) a leiloeira não se obriga nos termos deste regulamento.

6.18.4. Tanto para os leilões presenciais, bem como para os leilões virtuais, após a batida do martelo, fica facultado entre VENDEDOR e COMPRADOR decidirem o momento mais apropriado para o transporte do(s) animal(is). Porém, os riscos inerentes ao(s) animal(is) arrematados até o momento do seu transporte, correrá por conta exclusiva do COMPRADOR, não podendo o VENDEDOR ficar responsável pela vida e integridade física do(s) animal(is) até seu efetivo embarque para transporte, salvo comprovada sua exclusiva culpa.

6.19. No caso de comercialização efetuada através de canal fechado de televisão (Leilões Virtuais), o vendedor compromete-se a entregar o(s) animal(is) (independente do local de entrega), somente quando tiver em sua posse a respectiva documentação de venda, devidamente assinada pelo comprador, eximindo a Central Leilões Ltda de qualquer responsabilidade se a presente cláusula não for cumprida.

7. DA AUTORIZAÇÃO DE USO DO NOME, IMAGEM E VOZ DOS PRESENTES AO LEILÃO:

7.1. A entrada da pessoa no recinto do leilão importará na presunção em favor da EMPRESA LEILOEIRA e do PROMOTOR DO EVENTO, sem ônus a estes, ao uso de seus NOMES, IMAGENS e SOM durante a realização do evento, bem como após a ocorrência deste para fins de divulgação do resultado final alcançado. Autorizam, também, a divulgação em periódicos e em site de todas as informações referentes ao leilão, tais como: nome do comprador, do vendedor, do animal ou produto comercializado e o valor efetivo da transação. Finalmente, fica autorizada a gravação de todas as imagens do leilão e dos participantes, bem como a transmissão ao vivo destas por canal fechado de televisão e, ainda, a divulgação de fotos em periódicos e em site próprio da EMPRESA LEILOEIRA.

8. DO CONTRATO DE COMPRA E VENDA:

8.1. Ao final da venda de cada lote a Central Leilões Ltda promoverá a emissão do contrato de compra e venda, bem como das notas promissórias referentes ao leilão, as quais serão assinadas imediatamente pelo vendedor e comprador. As notas fiscais referentes às vendas, que deverão ser emitidas pelos vendedores, bem como a nota fiscal da comissão de compra a ser emitida pela empresa leiloeira, serão efetuadas posteriormente.

8.2. Ficam fazendo parte integrante do contrato de compra e venda todas as regras constantes neste regulamento, bem como outras que forem estabelecidas pelo leiloeiro durante o leilão.

"É proibida a reprodução em parte ou no todo".



TOUROS BRANGUS

Lote	Tat	Pel.	Nasc	PAI	P.E.	IND.D	IND.F	AOL	EGS	EGP	GIM	PESO
01	7720	P	set/21	MAHUIDA	45	18,73 / 6%	14,2 / 15%	116,9	5,0	14,3	1,81	980

* DEP PN: 0,74



CLIQUE AQUI  **PARA VER O VÍDEO DO LOTE**

TOUROS BRANGUS

Lote	Tat	Pel.	Nasc	PAI	P.E.	IND.D	IND.F	AOL	EGS	EGP	GIM	PESO
02	FIV7636	P	ago/21	JC MR CLASSIC 314H	42	-0,6	-0,4	122,2	5,2	10,0	1,37	890

* DEP PN: 0,4 / HOMOZIGOTO PRETO

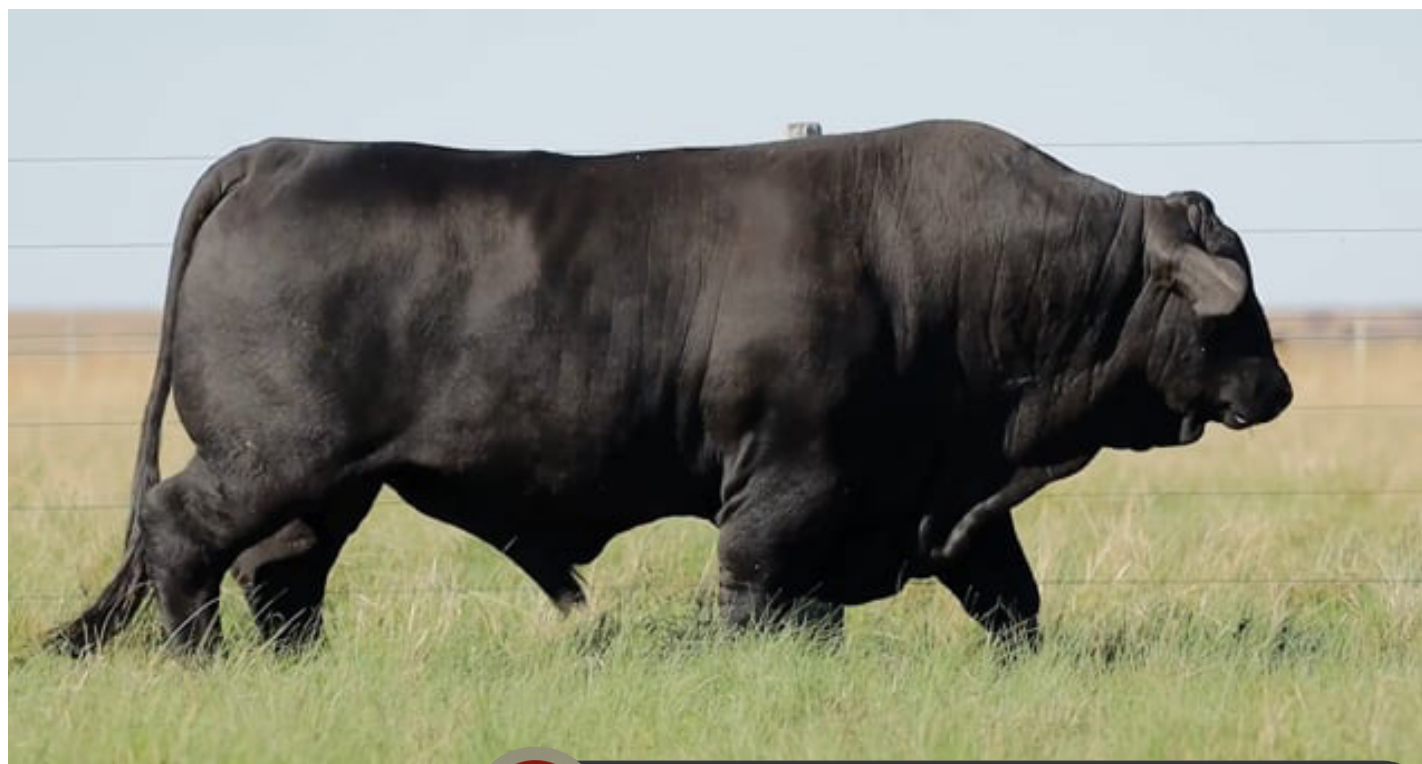

CLIQUE AQUI  **PARA VER O VÍDEO DO LOTE**

TOUROS BRANGUS

Lote	Tat	Pel.	Nasc	PAI	P.E.	IND.D	IND.F	AOL	EGS	EGP	GIM	PESO
03	7658	P	ago/21	ARAUCANO	42	9,33	11,57	74,9	2,7	4,2	1,76	720

* DEP PN: 0,19



CLIQUE AQUI  **PARA VER O VÍDEO DO LOTE**

TOUROS BRANGUS

Lote	Tat	Pel.	Nasc	PAI	P.E.	IND.D	IND.F	AOL	EGS	EGP	GIM	PESO
04	7664	V	set/21	JY TE6070 RED WINE	40	-4,7	-5,04	80,2	3,1	3,9	1,77	680

* DEP PN: 0,76



CLIQUE AQUI  **PARA VER O VÍDEO DO LOTE**

TOUROS BRANGUS

Lote	Tat	Pel.	Nasc	PAI	P.E.	IND.D	IND.F	AOL	EGS	EGP	GIM	PESO
05	7712	P	set/21	JY TE6940 FRANCESCO	37	3,46	1,35	68,4	2,0	2,7	2,42	660

* DEP PN: -0,29



CLIQUE AQUI  **PARA VER O VÍDEO DO LOTE**

TOUROS BRANGUS

Lote	Tat	Pel.	Nasc	PAI	P.E.	IND.D	IND.F	AOL	EGS	EGP	GIM	PESO
06	7722	V	set/21	JY TE6964 RW	41	3,44	1,98	92,8	3,1	5,4	1,95	650

* DEP PN: 0,35 IBC/R\$: 59,6



CLIQUE AQUI  **PARA VER O VÍDEO DO LOTE**

TOUROS BRANGUS

Lote	Tat	Pel.	Nasc	PAI	P.E.	IND.D	IND.F	AOL	EGS	EGP	GIM	PESO
07	7734	P	out/21	JY TE6396 RW	40	NA	NA	60,2	1,9	3,1	1,73	620

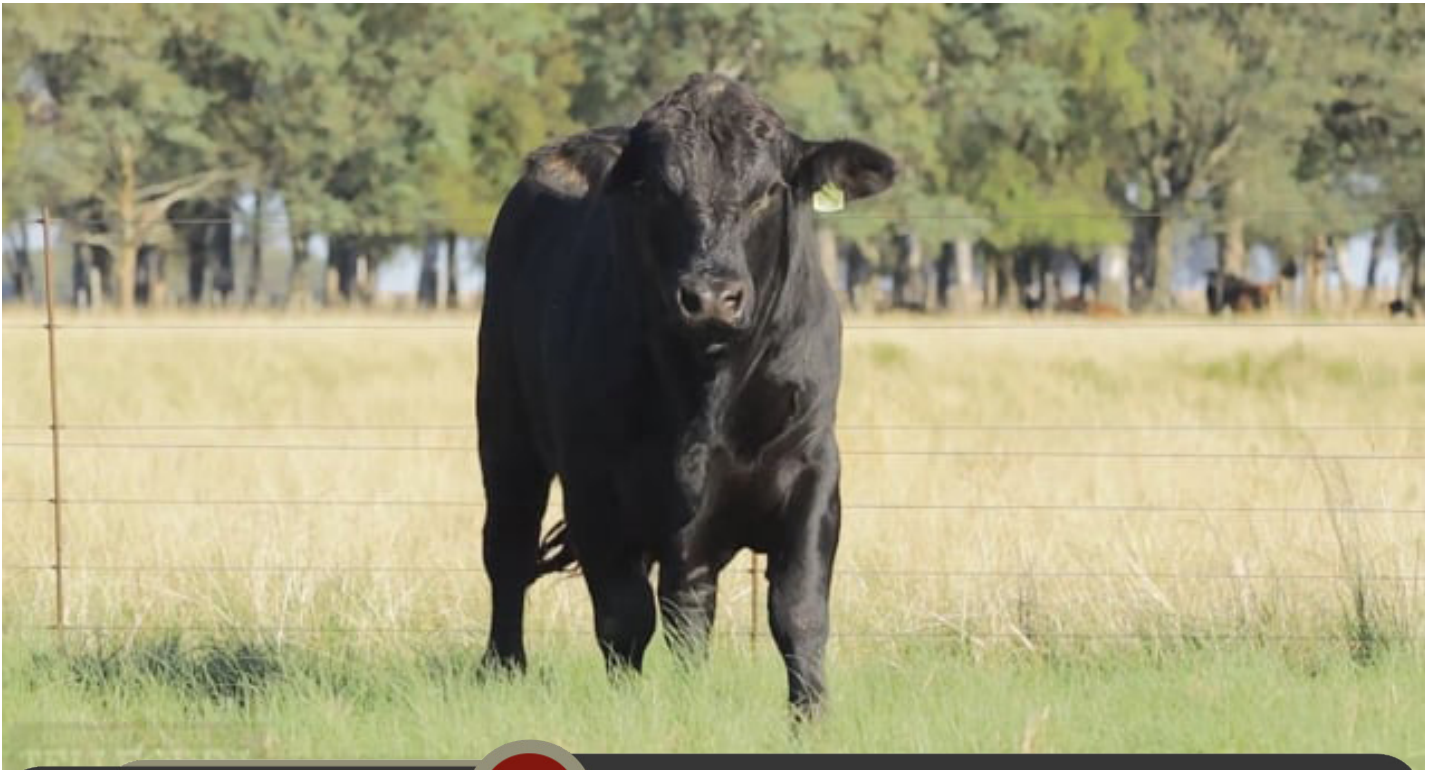

CLIQUE AQUI  **PARA VER O VÍDEO DO LOTE**

TOUROS BRANGUS

Lote	Tat	Pel.	Nasc	PAI	P.E.	IND.D	IND.F	AOL	EGS	EGP	GIM	PESO
08	7742	V	out/22	INVASOR	44	2,36	3,19	60,3	1,9	2,7	1,17	710

* DEP PN: 0,25



CLIQUE AQUI  **PARA VER O VÍDEO DO LOTE**

TOUROS BRANGUS

Lote	Tat	Pel.	Nasc	PAI	P.E.	IND.D	IND.F	AOL	EGS	EGP	GIM	PESO
09	7746	V	out/21	JY 6326 ARAGANO	37	NA	NA	58,5	2,3	3,5	1,93	580



CLIQUE AQUI  **PARA VER O VÍDEO DO LOTE**

TOUROS BRANGUS

Lote	Tat	Pel.	Nasc	PAI	P.E.	IND.D	IND.F	AOL	EGS	EGP	GIM	PESO
10	7754	P	set/21	JY TE6556 ARANDÚ	38	6,11	6,7	76,9	2,3	3,9	3,7	640

* DEP PN: 0,22



CLIQUE AQUI  **PARA VER O VÍDEO DO LOTE**

TOUROS BRANGUS

Lote	Tat	Pel.	Nasc	PAI	P.E.	IND.D	IND.F	AOL	EGS	EGP	GIM	PESO
11	7756	V	out/21	JY TE6396 RW	40	NA	NA	57,6	1,9	3,1	2,3	620



CLIQUE AQUI  **PARA VER O VÍDEO DO LOTE**

TOUROS BRANGUS

Lote	Tat	Pel.	Nasc	PAI	P.E.	IND.D	IND.F	AOL	EGS	EGP	GIM	PESO
12	J08	V	ago/21	JY TE6964 RW	40	-8,3	-9,44	76,5	2,7	6,2	2,51	660

* DEP PN: -0,05



CLIQUE AQUI  **PARA VER O VÍDEO DO LOTE**

TOUROS BRANGUS

Lote	Tat	Pel.	Nasc	PAI	P.E.	IND.D	IND.F	AOL	EGS	EGP	GIM	PESO
13	J47	P	set/21	JY TE6968 MANETA	40	5,51	3,3	60	3,9	4,2	2,23	660

* DEP PN: -0,36



CLIQUE AQUI  **PARA VER O VÍDEO DO LOTE**

TOUROS BRANGUS

Lote	Tat	Pel.	Nasc	PAI	P.E.	IND.D	IND.F	AOL	EGS	EGP	GIM	PESO
14	J68	V	set/21	JY TE6964 RW	42	-5,0	-4,23	92,3	3,9	5,0	2,79	640

* DEP PN: -0,07



CLIQUE AQUI  **PARA VER O VÍDEO DO LOTE**

TOUROS BRANGUS

Lote	Tat	Pel.	Nasc	PAI	P.E.	IND.D	IND.F	AOL	EGS	EGP	GIM	PESO
15	J71	P	set/21	JY TE6574 GLD	40	-8,1	-3,68	71,1	1,9	2,3	1,26	710

* DEP PN: -0,41



CLIQUE AQUI  **PARA VER O VÍDEO DO LOTE**

TOUROS BRANGUS

Lote	Tat	Pel.	Nasc	PAI	P.E.	IND.D	IND.F	AOL	EGS	EGP	GIM	PESO
16	J74	P	set/21	JY TE6940 FRANCESCO	42	-10,4	-8,43	57,0	1,9	4,2	2,04	640

* DEP PN: -0,41



CLIQUE AQUI  **PARA VER O VÍDEO DO LOTE**

TOUROS BRANGUS

Lote	Tat	Pel.	Nasc	PAI	P.E.	IND.D	IND.F	AOL	EGS	EGP	GIM	PESO
17	J86	V	set/21	TE 6070 RED WINE	39	-4,5	-2,56	91,9	2,7	5,8	2,34	620

* DEP PN: -0,57



CLIQUE AQUI  **PARA VER O VÍDEO DO LOTE**

TOUROS BRANGUS

Lote	Tat	Pel.	Nasc	PAI	P.E.	IND.D	IND.F	AOL	EGS	EGP	GIM	PESO
19	J97	V	set/21	JY 6454	39	-0,16	-3,13	82,5	1,5	3,5	1,54	650

* DEP PN: 0,12



CLIQUE AQUI  **PARA VER O VÍDEO DO LOTE**

TOUROS BRANGUS

Lote	Tat	Pel.	Nasc	PAI	P.E.	IND.D	IND.F	AOL	EGS	EGP	GIM	PESO
20	J129	V	out/21	JY 6454	39	2,07	1,07	83,4	2,7	3,1	1,49	640

* DEP PN: -0,58



CLIQUE AQUI  **PARA VER O VÍDEO DO LOTE**

TOUROS BRANGUS

Lote	Tat	Pel.	Nasc	PAI	P.E.	IND.D	IND.F	AOL	EGS	EGP	GIM	PESO
21	J234	V	out/21	JY TE6964 RW	39	-2,0	-2,51	77,2	2,3	4,2	2,05	660

* DEP PN: 0,23



CLIQUE AQUI  **PARA VER O VÍDEO DO LOTE**

TOUROS BRANGUS

Lote	Tat	Pel.	Nasc	PAI	P.E.	IND.D	IND.F	AOL	EGS	EGP	GIM	PESO
22	J293	V	nov/21	JY 6326 ARAGANO	39	7,88	10,13	70,7	2,3	2,7	2,08	640

* DEP PN: 0,26 - IBC/R\$: 36,01

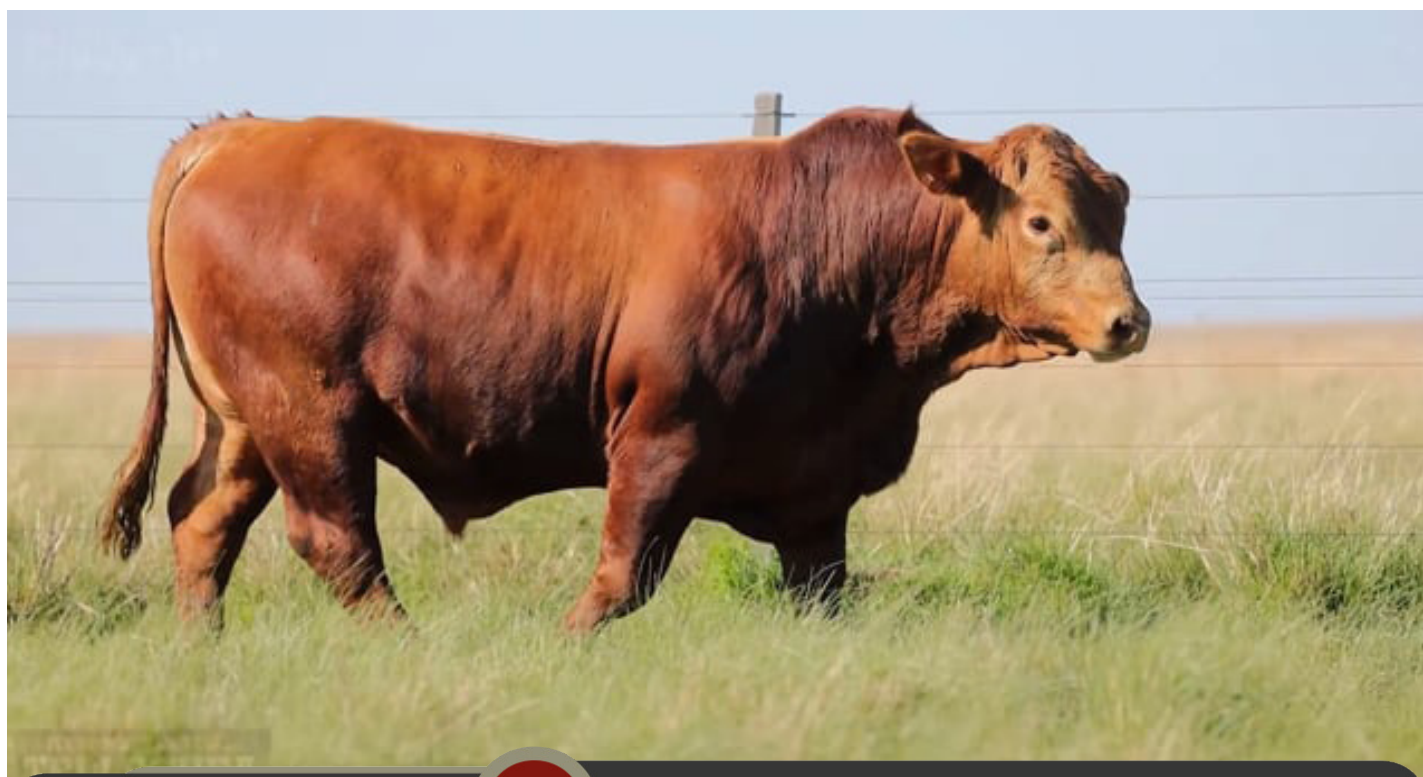

CLIQUE AQUI  **PARA VER O VÍDEO DO LOTE**

TOUROS BRANGUS

Lote	Tat	Pel.	Nasc	PAI	P.E.	IND.D	IND.F	AOL	EGS	EGP	GIM	PESO
23	J363	V	dez/21	JY 6428	41	NA	NA	60,2	1,9	3,5	2,43	630



CLIQUE AQUI  **PARA VER O VÍDEO DO LOTE**

TOUROS BRANGUS

Lote	Tat	Pel.	Nasc	PAI	P.E.	IND.D	IND.F	AOL	EGS	EGP	GIM	PESO
24	TE7810	V	jul/22	CEO	45	22,22 / 4%	19,76 / 7%	88,45	6,1	16,8	3,96	810

* DEP PN: 1,47 - IBC/R\$: 140,33 - 1%



CLIQUE AQUI  **PARA VER O VÍDEO DO LOTE**

TOUROS BRANGUS

Lote	Tat	Pel.	Nasc	PAI	P.E.	IND.D	IND.F	AOL	EGS	EGP	GIM	PESO
25	TE7814	V	jul/22	TK FIT MAN	40	2,83	0,35	85,74	5,08	4,83	1,84	740

* DEP PN: 0,02



CLIQUE AQUI  **PARA VER O VÍDEO DO LOTE**

TOUROS BRANGUS

Lote	Tat	Pel.	Nasc	PAI	P.E.	IND.D	IND.F	AOL	EGS	EGP	GIM	PESO
26	7958	P	ago/22	MONET	39	7,60	9,31	72,52	1,8	1,78	2,3	540

* DEP PN: 0,83



CLIQUE AQUI  **PARA VER O VÍDEO DO LOTE**

TOUROS BRANGUS

Lote	Tat	Pel.	Nasc	PAI	P.E.	IND.D	IND.F	AOL	EGS	EGP	GIM	PESO
27	7896	V	ago/22	TABASCO	38	5,64	3,62	61,35	1,3	1,78	2,85	520

* DEP PN: 0,16



CLIQUE AQUI  **PARA VER O VÍDEO DO LOTE**

TOUROS BRANGUS

Lote	Tat	Pel.	Nasc	PAI	P.E.	IND.D	IND.F	AOL	EGS	EGP	GIM	PESO
28	8014	V	out/22	PINDAI	37	4,0	3,76	67,55	3,56	4,8	3,02	540

* DEP PN: 0,74 - IBC/R\$41,97



CLIQUE AQUI  **PARA VER O VÍDEO DO LOTE**

TOUROS BRANGUS

Lote	Tat	Pel.	Nasc	PAI	P.E.	IND.D	IND.F	AOL	EGS	EGP	GIM	PESO
29	K44	V	ago/22	JY FIV6380	36	-1,32	-4,37	63,5	2,3	2,8	1,4	520

* DEP PN: 0,04



CLIQUE AQUI  **PARA VER O VÍDEO DO LOTE**

TOUROS BRANGUS

Lote	Tat	Pel.	Nasc	PAI	P.E.	IND.D	IND.F	AOL	EGS	EGP	GIM	PESO
32	7920	P	ago/22	JACQUES	39	-3,19	2,12	64,32	2,29	3,3	1,36	540



CLIQUE AQUI  **PARA VER O VÍDEO DO LOTE**

TOUROS BRANGUS

Lote	Tat	Pel.	Nasc	PAI	P.E.	IND.D	IND.F	AOL	EGS	EGP	GIM	PESO
36	Y12	P	dez/22	CASTUS	38	NA	NA					550



CLIQUE AQUI  **PARA VER O VÍDEO DO LOTE**

TOUROS BRANGUS

Lote	Tat	Pel.	Nasc	PAI	P.E.	IND.D	IND.F	AOL	EGS	EGP	GIM	PESO
37	Y88	P	ago/22	SPARTACUS	38	NA	NA					600



CLIQUE AQUI  **PARA VER O VÍDEO DO LOTE**

TOUROS BRANGUS

Lote	Tat	Pel.	Nasc	PAI	P.E.	IND.D	IND.F	AOL	EGS	EGP	GIM	PESO
38	Y662	P	set/22	CASTUS	38	NA	NA					550



CLIQUE AQUI  **PARA VER O VÍDEO DO LOTE**

TOUROS BRANGUS

Lote	Tat	Pel.	Nasc	PAI	P.E.	IND.D	IND.F	AOL	EGS	EGP	GIM	PESO
40	Y280	V	ago/22	CARANCHO	38	NA	NA					550



REMATE VIRTUAL
TELLECHEA

LOTE: TAT

CLIQUE AQUI



PARA VER O VÍDEO DO LOTE

TOUROS ANGUS - PO

Lote	Tat	Pel.	Nasc	PAI	P.E.	IND.D	IND.F	AOL	EGS	EGP	GIM	PESO
42	U17	PT	set/21	CLM Don Alfredo	38	11,3	0,1	90,6	5,2	6,6	1,84	680

* PN: 0,18



CLIQUE AQUI



PARA VER O VÍDEO DO LOTE

TOUROS ANGUS - PURO CONTROLADO (PC)

Lote	Tat	Pel.	Nasc	PAI	P.E.	IND.D	IND.F	AOL	EGS	EGP	GIM	PESO
43	9852	P	ago/21	JY 8910	37	-4,59	-1,34	49,6	1,2	1,5	3,14	750

* PN: -0,34



CLIQUE AQUI  **PARA VER O VÍDEO DO LOTE**

TOUROS ANGUS - PURO CONTROLADO (PC)

Lote	Tat	Pel.	Nasc	PAI	P.E.	IND.D	IND.F	AOL	EGS	EGP	GIM	PESO
44	9834	V	out/21	JY 9616	36	5,38	4,58	56,6	1,9	2,3	2,13	750

* PN: -0,20



CLIQUE AQUI  **PARA VER O VÍDEO DO LOTE**

TOUROS ANGUS - PURO CONTROLADO (PC)

Lote	Tat	Pel.	Nasc	PAI	P.E.	IND.D	IND.F	AOL	EGS	EGP	GIM	PESO
45	9880	V	jul/21	BIG RED	40	2,89	8,2	53,2	1,9	1,9	2,76	700

* PN: 1,10



CLIQUE AQUI  **PARA VER O VÍDEO DO LOTE**

TOUROS BRANGUS

Lote	Tat	Pel.	Nasc	PAI	P.E.	IND.D	IND.F	AOL	EGS	EGP	GIM	PESO
46	188	P	dez/21	SANKEYS SPECIAL OP	40	-4,1	-0,89					745



CLIQUE AQUI  **PARA VER O VÍDEO DO LOTE**

TOUROS BRANGUS

Lote	Tat	Pel.	Nasc	PAI	P.E.	IND.D	IND.F	AOL	EGS	EGP	GIM	PESO
47	208	P	dez/21	SANKEYS SPECIAL OP	42	9,64	NA					720



CLIQUE AQUI



PARA VER O VÍDEO DO LOTE

TOUROS ANGUS - PO

Lote	Tat	Pel.	Nasc	PAI	P.E.	IND.D	IND.F	AOL	EGS	EGP	GIM	PESO
48	3862	P	ago/21	GRAN EXAR 2844	41	11,23	13,06					600



CLIQUE AQUI



PARA VER O VÍDEO DO LOTE

TOUROS ANGUS - PO

Lote	Tat	Pel.	Nasc	PAI	P.E.	IND.D	IND.F	AOL	EGS	EGP	GIM	PESO
49	4092	P	nov/21	HONK TONK	43	9,15	10,34					585

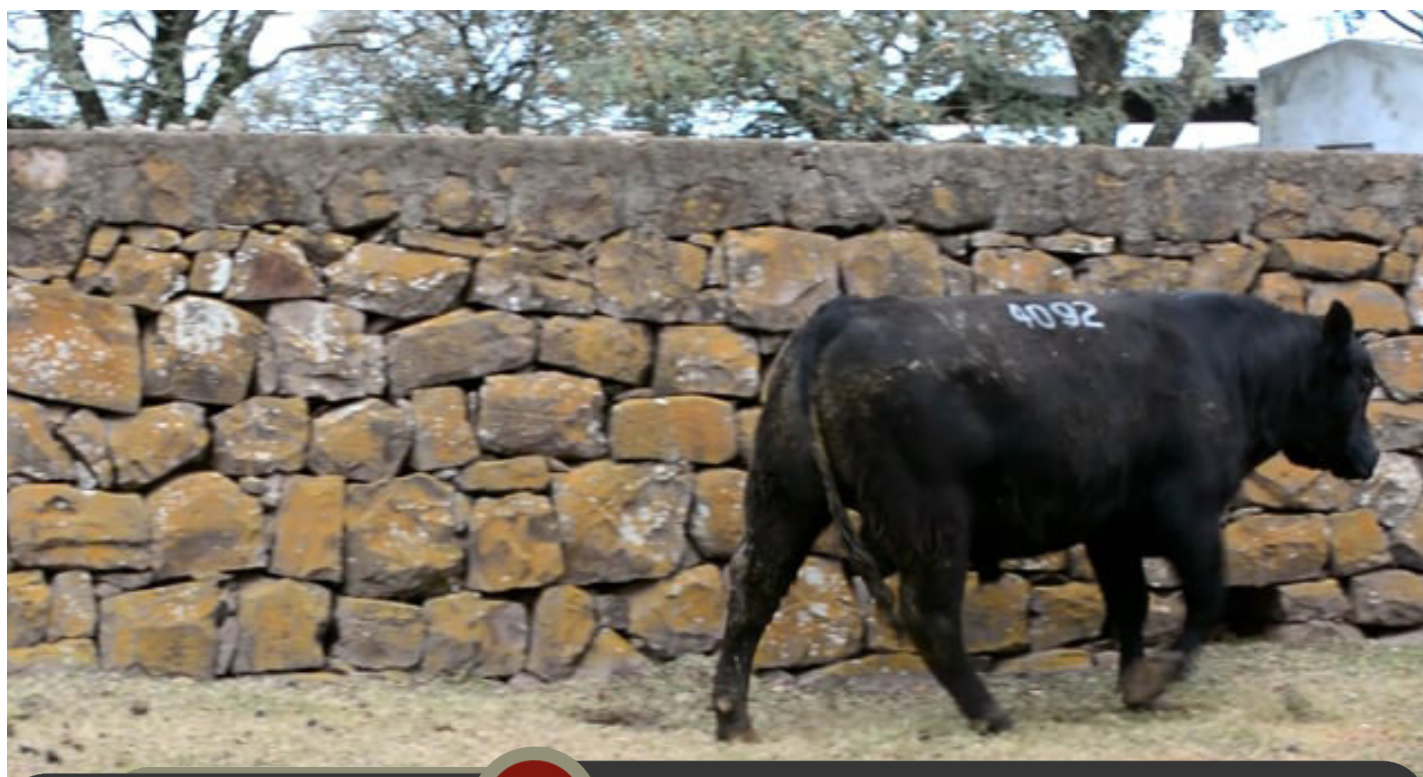

CLIQUE AQUI  **PARA VER O VÍDEO DO LOTE**

TOUROS ANGUS - PO

Lote	Tat	Pel.	Nasc	PAI	P.E.	IND.D	IND.F	AOL	EGS	EGP	GIM	PESO
50	3864	P	ago/21	GRAN EXAR 2844	39	18,84	20,81					590



CLIQUE AQUI  **PARA VER O VÍDEO DO LOTE**

TOUROS ANGUS - PO

Lote	Tat	Pel.	Nasc	PAI	P.E.	IND.D	IND.F	AOL	EGS	EGP	GIM	PESO
51	4154	P	jan/22	CONSENSUS 2352	40	13,76	12,45					590



CLIQUE AQUI  **PARA VER O VÍDEO DO LOTE**

TOUROS ANGUS - PO

Lote	Tat	Pel.	Nasc	PAI	P.E.	IND.D	IND.F	AOL	EGS	EGP	GIM	PESO
52	3896	P	set/21	SS IDENTIFIED	41	11,59	14,1					555



CLIQUE AQUI  **PARA VER O VÍDEO DO LOTE**

TOUROS ANGUS - PO

Lote	Tat	Pel.	Nasc	PAI	P.E.	IND.D	IND.F	AOL	EGS	EGP	GIM	PESO
53	4088	P	out/21	GRAN EXAR 2844	34	18,28	16,65					520



CLIQUE AQUI  **PARA VER O VÍDEO DO LOTE**

TOUROS ANGUS - PO

Lote	Tat	Pel.	Nasc	PAI	P.E.	IND.D	IND.F	AOL	EGS	EGP	GIM	PESO
54	4006	P	out/21	PVF INSIGHT	38	8,45	9,41					530



CLIQUE AQUI  **PARA VER O VÍDEO DO LOTE**

TOUROS ANGUS - PO

Lote	Tat	Pel.	Nasc	PAI	P.E.	IND.D	IND.F	AOL	EGS	EGP	GIM	PESO
55	4028	P	out/21	ROCK STAR	37	2,98	6,11					550



CLIQUE AQUI  **PARA VER O VÍDEO DO LOTE**

TOUROS ANGUS - PO

Lote	Tat	Pel.	Nasc	PAI	P.E.	IND.D	IND.F	AOL	EGS	EGP	GIM	PESO
56	4002	P	out/21	GRAN EXAR 2844	37	10,22	NA					560



CLIQUE AQUI  **PARA VER O VÍDEO DO LOTE**

TOUROS ANGUS - PO

Lote	Tat	Pel.	Nasc	PAI	P.E.	IND.D	IND.F	AOL	EGS	EGP	GIM	PESO
57	3932	P	set/21	LEACHMAN CERTAINTY	37	2,38	5,7					530



CLIQUE AQUI  **PARA VER O VÍDEO DO LOTE**

TOUROS ANGUS - PO

Lote	Tat	Pel.	Nasc	PAI	P.E.	IND.D	IND.F	AOL	EGS	EGP	GIM	PESO
58	4108	P	dez/21	GRAN EXAR 2844	39	11,66	9,03					540



CLIQUE AQUI  **PARA VER O VÍDEO DO LOTE**

TOUROS ANGUS - PO

Lote	Tat	Pel.	Nasc	PAI	P.E.	IND.D	IND.F	AOL	EGS	EGP	GIM	PESO
59	2779	V	out/21	ROCK STAR	40	-2,02	2,94					570

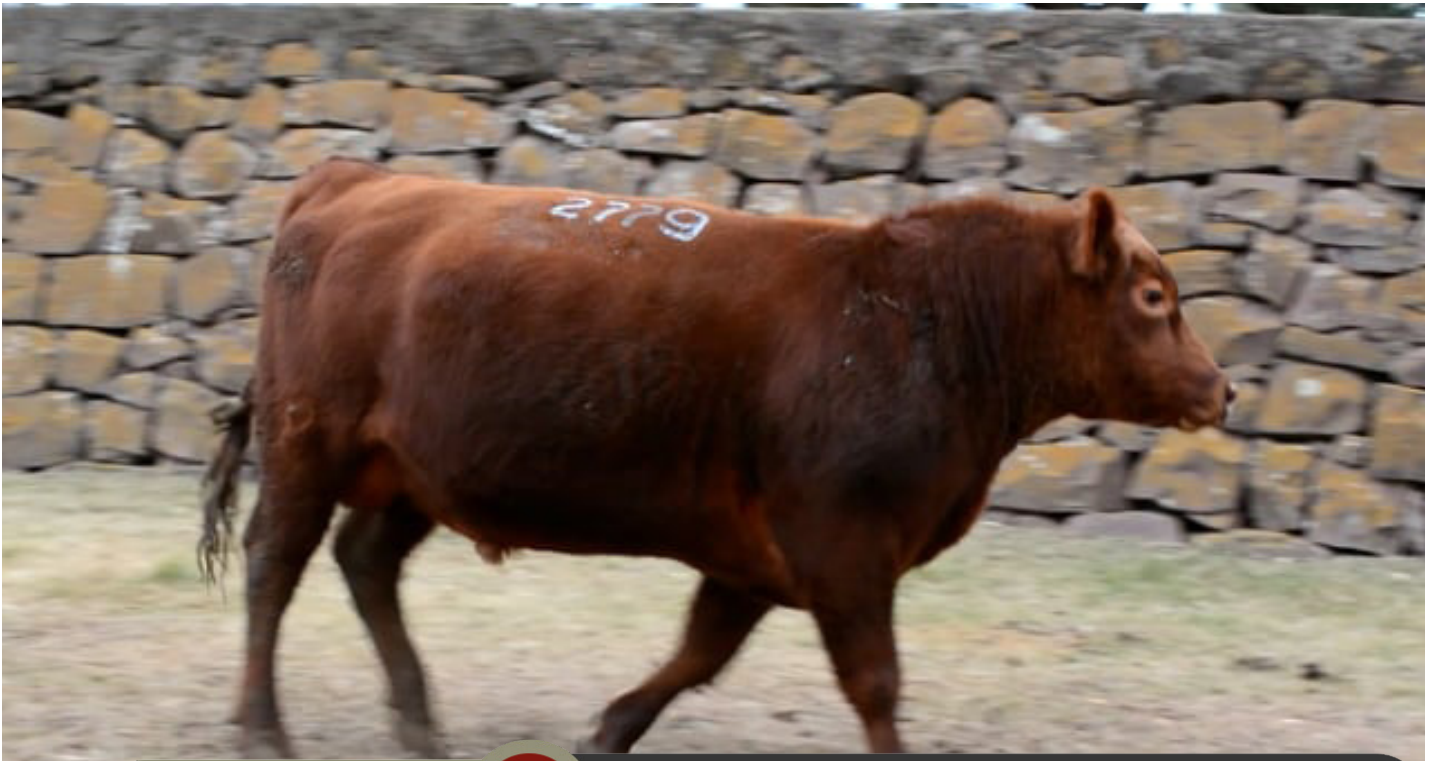

CLIQUE AQUI  **PARA VER O VÍDEO DO LOTE**

TOUROS ANGUS - PO

Lote	Tat	Pel.	Nasc	PAI	P.E.	IND.D	IND.F	AOL	EGS	EGP	GIM	PESO
60	2765	V	out/21	RRA ONE AND ONLY	36	5,73	12,87					535



CLIQUE AQUI  **PARA VER O VÍDEO DO LOTE**

TOUROS ANGUS - PURO CONTROLADO (PC)

Lote	Tat	Pel.	Nasc	PAI	P.E.	IND.D	IND.F	AOL	EGS	EGP	GIM	PESO
61	6824	V	out/21	SANTA CAMILA 147	38	0,68	-0,44	39,2	1,2	2	3,5	650

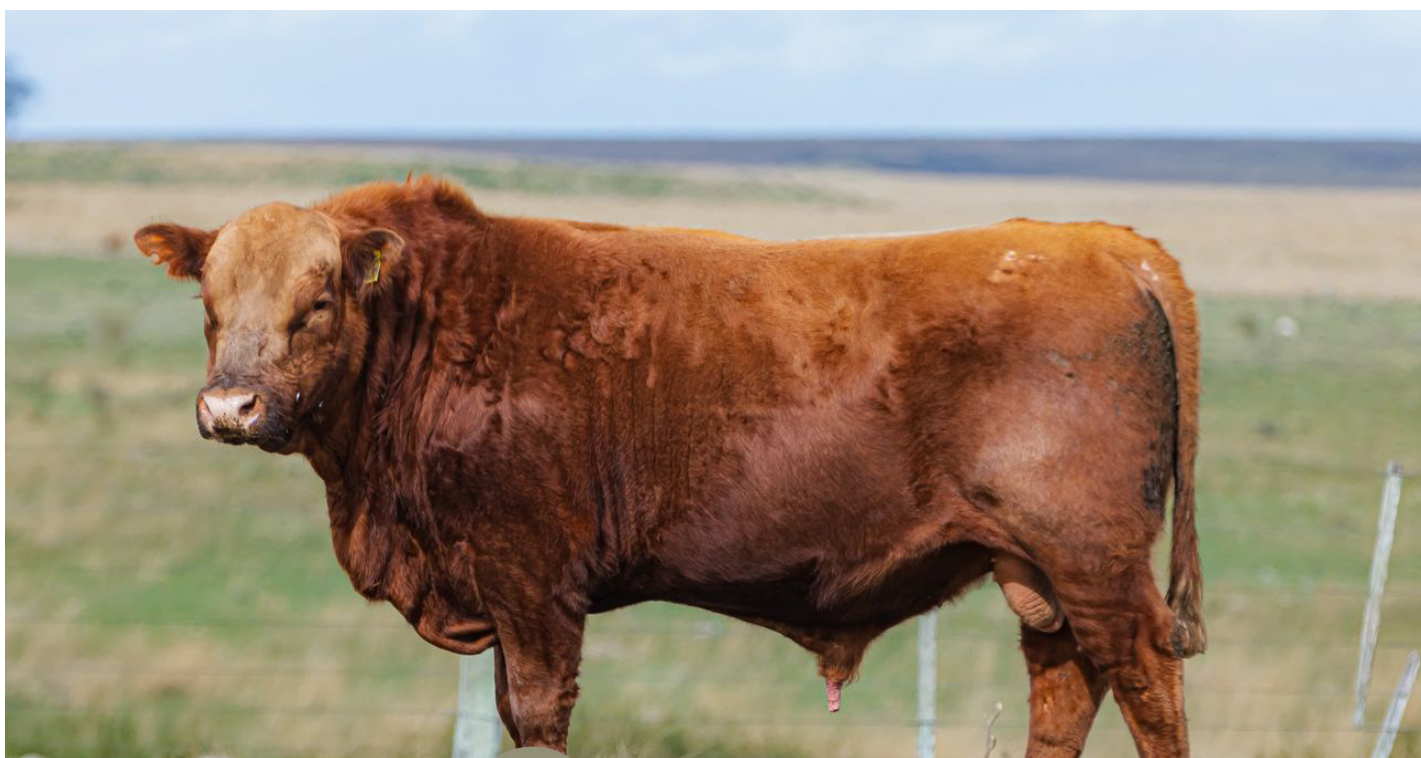

CLIQUE AQUI  **PARA VER O VÍDEO DO LOTE**

TOUROS ANGUS - PURO CONTROLADO (PC)

Lote	Tat	Pel.	Nasc	PAI	P.E.	IND.D	IND.F	AOL	EGS	EGP	GIM	PESO
62	6829	P	out/21	DON CARLO	41	-0,15	-2,3	48	2	1,5	1,99	650



CLIQUE AQUI  **PARA VER O VÍDEO DO LOTE**

VENTRES BRANGUS

Lote	Tat	Pel.	Nasc	Pai	MÃE	AVÔ MAT.	Touro Utilizado
63	9793	P	set/22	SHOW BULL	7137	SANKEYS REMINGTON	BROADWAY - 14/12/23

* Ventre que impressiona pela beleza racial, feminilidade e muita consistência genética.

* Filha do Campeão Nacional na Argentina, SHOW BULL.

* Sua mãe descende do touro americano REMINGTON, touro muito buscado por ser avô materno comprovado.

* **HOMOZIGOTO PRETO E HOMOZIGOTO MOCHO**

* PN: -0,48 = IND.DESM: -1,47 = IND.FIN: 6,92;



CLIQUE AQUI



PARA VER O VÍDEO DO LOTE

VENTRES BRANGUS

Lote	Tat	Pel.	Nasc	Pai	MÃE	AVÔ MAT.	Touro Utilizado
64	9795	P	ago/22	DMR CLÍMAX 30E46	JY E15	JY 6024 CORRENTINO	BARAQ - 13/1/24

* Ventre muito equilibrado, descende de uma família consistente de doadoras, o que garante uma futura doadora.

* Filha do touro americano CLÍMAX, garantia de facilidade de parto.

* PN: -1,82 = IND.DESM: 0,13 = IND.FIN: 1,33

* **HOMOZIGOTO PRETO E HOMOZIGOTO MOCHO**



CLIQUE AQUI



PARA VER O VÍDEO DO LOTE

VENTRES BRANGUS

Lote	Tat	Pel.	Nasc	Pai	MÃE	AVÔ MAT.	Touro Utilizado
65	9823	P	ago/22	JY TE6968 MANETA	7109	SUHN'S DISTINCTION	BARAQ - 14/12/23

* Vaquilhona destaque da geração, muito harmônica em seu fenótipo e avaliação.

* Filha do MANETA, touro de destacada produção na Juquiry, touro destaque de avaliação no Brangus +.

* PN: -0,27 = IND.DESM: 2,0 = IND.FIN: 3,34

* **HOMOZIGOTO PRETO E HOMOZIGOTO MOCHO**



CLIQUE AQUI



PARA VER O VÍDEO DO LOTE

VENTRES BRANGUS

Lote	Tat	PEL.	Nasc	PAI	MÃE	AVÔ MAT.	Touro Utilizado
66	1784	P	nov-21	ARANDÚ	SB 4538	LONQUIMAY	BARAQ

* Novilha de quarta geração, está com cria fêmea ao pé do Baraq

* Baraq foi Reservado Grande Campeão de Palermo em 2019



CLIQUE AQUI



PARA VER O VÍDEO DO LOTE

VENTRES BRANGUS

Lote	Tat	PEL.	Nasc	Pai	MÃE	AVÔ MAT.	Touro Utilizado
67	TE59	V	ago/23	BB R316 CARANCHO	TE8187	JYTE05702 TQ	

* Terneira destaque, oriunda das famílias mais consistentes da Brangus Juquiry.

* Filha do CARANCHO, touro da Brangus Brasil, filho TE6070 - "RED WINE", Grande Campeão de Esteio 2014.

* Sua mãe é filha do ZÉ RICO (CX TANQUE) na mesma mãe do TRUMPETER, deixou muito boa progênie. .

* IND.DESM: 11,22/19%;



CLIQUE AQUI



PARA VER O VÍDEO DO LOTE

VENTRES BRANGUS

Lote	Tat	Pel.	Nasc	Pai	MÃE	AVÔ MAT.	Touro Utilizado
68	TE73	V	ago/23	BB R316 CARANCHO	TE8187	JYTE05702 TQ	

* Terneira destaque, oriunda das famílias mais consistentes da Brangus Juquiry.

* Filha do CARANCHO, touro da Brangus Brasil, filho TE6070 - "RED WINE", Grande Campeão de Esteio 2014.

* Sua mãe é filha do ZÉ RICO (CX TANQUE) na mesma mãe do TRUMPETER, deixou muito boa progênie. .

* IND.DESM: 11,17/19%;



CLIQUE AQUI



PARA VER O VÍDEO DO LOTE

VENTRES BRANGUS

Lote	Tat	Pel.	Nasc	Pai	MÃE	AVÔ MAT.	Touro Utilizado
69	TE97	P	ago/23	CASTUS	9147	JY TE6276 LIDER	

* Terneira destacada da sua geração, alia excelente fenótipo com avaliação do programa genético.

* Oriunda das linhas maternas mais consistentes da Brangus Juquiry, sua mãe é umas das principais doadoras.

* IND.DESM: 16,34/9%



CLIQUE AQUI



PARA VER O VÍDEO DO LOTE

VENTRES BRANGUS

Lote	Tat	Pel.	Nasc	Pai	MÃE	AVÔ MAT.	Touro Utilizado
70	231Y	P	set/23	ITAPUCU	TE8849	FRANCESCO	

* Terneira destacada da sua geração.

* Traz no seu pedigree uma consistencia genética muito importante, Pai e mãe muito consistentes.

* IND.DESM: 4,34/42%



CLIQUE AQUI



PARA VER O VÍDEO DO LOTE

**VENTRES BRANGUS
PRETAS 38**

Lote	Tat	Pel.	Nasc	Pai	Data/Período.	Touro Utilizado
71	9613	P	set/21	SHOW BULL	10/11/23	BROADWAY
	9707	P	nov/21	JY TE6940 FRANCESCO	10/11/23	BROADWAY
	J351	P	dez/21	JY TE6556 ARANDÚ	10/11/23	BROADWAY



CLIQUE AQUI



PARA VER O VÍDEO DO LOTE

**VENTRES BRANGUS
PRETAS 38**

Lote	Tat	Pel.	Nasc	Pai	Data/Período.	Touro Utilizado
72	J185	P	out/21	JY TE6556 ARANDÚ	1/12/23 A 28/2/24	JY 7058 SOBERANO
	J242	P	nov/21	JY 6990 PARCEIRO	1/12/23 A 28/2/24	JY 7058 SOBERANO
	J303	P	nov/21	JY TE6556 ARANDÚ	1/12/23 A 28/2/24	JY 7058 SOBERANO



CLIQUE AQUI



PARA VER O VÍDEO DO LOTE

**VENTRES BRANGUS
PRETAS 38**

Lote	Tat	Pel.	Nasc	Pai	Data/Período.	Touro Utilizado
73	9465	P	out/20	JY FIV6380 RED BULL	1/12/23 A 28/2/24	JY 7450 MAHUIDA
	H64	P	out/20	JY TE6066 SOBERANO	1/12/23 A 28/2/24	JY 7450 MAHUIDA
	H203	P	dez/20	JY TE6066 SOBERANO	1/12/23 A 28/2/24	JY 7450 MAHUIDA



CLIQUE AQUI  **PARA VER O VÍDEO DO LOTE**

**VENTRES BRANGUS
VERMELHAS 38**

Lote	Tat	PEL.	Nasc	Pai	Data/Período.	Touro Utilizado
74	9615	V	set/21	INVASOR	10/11/23	BROADWAY
	9683	V	out/21	JY TE6226 SENSATION	10/11/23	BROADWAY



CLIQUE AQUI  **PARA VER O VÍDEO DO LOTE**

**VENTRES BRANGUS
VERMELHAS 38**

Lote	Tat	PEL.	Nasc	Pai	Data/Período.	Touro Utilizado
75	J281	V	nov/21	JY 6112 D CIRIACO	10/11/23	JY TE6844 PINDAI
	J296	V	nov/21	JY 6112 D CIRIACO	10/11/23	BROADWAY



CLIQUE AQUI



PARA VER O VÍDEO DO LOTE

**VENTRES BRANGUS
VERMELHAS 38**

Lote	Tat	PEL.	Nasc	Pai	Data/Período.	Touro Utilizado
76	9385	V	set/20	JY TE6070 RED WINE	1/12/23 A 28/2/24	JY 7596 RB
	H90	V	out/20	JY C135	1/12/23 A 28/2/24	JY 7596 RB

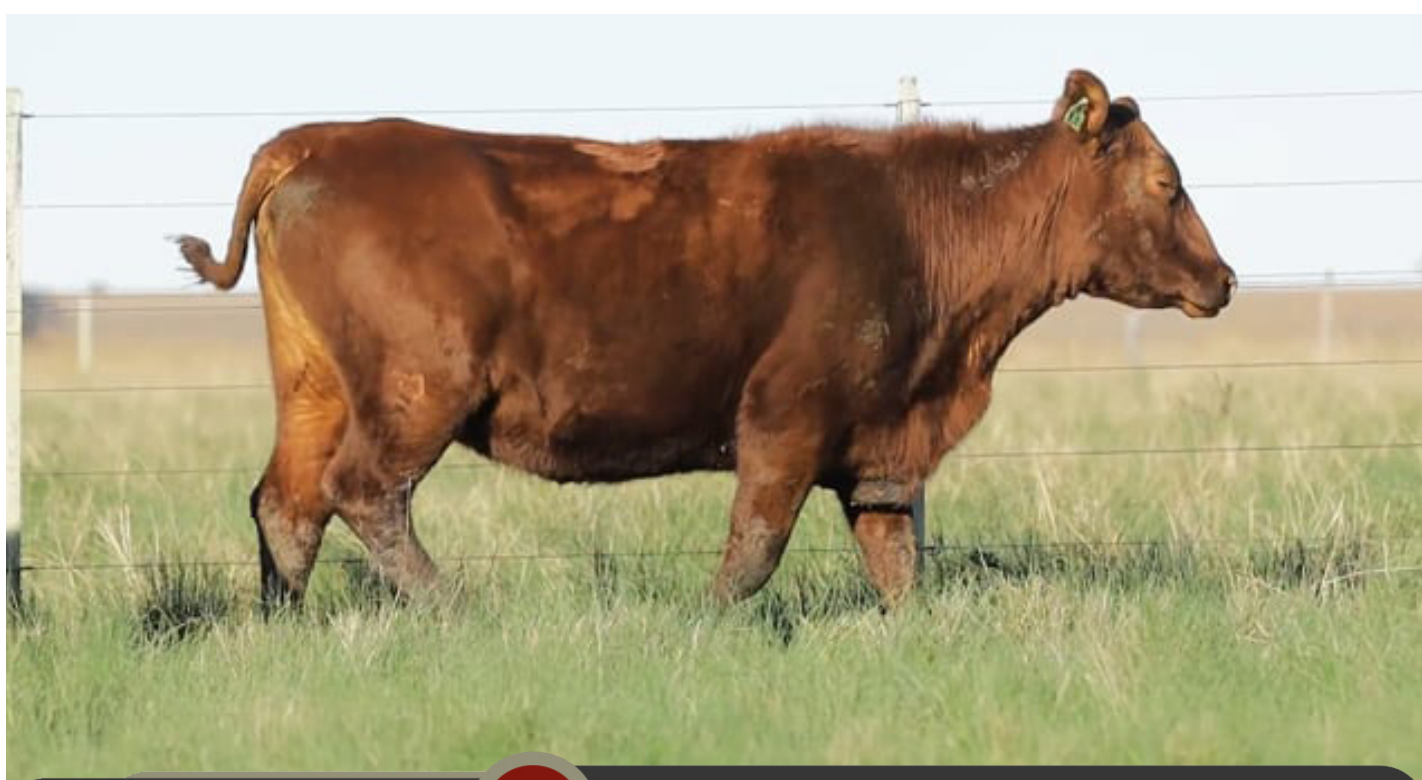

CLIQUE AQUI



PARA VER O VÍDEO DO LOTE

**VENTRES BRANGUS
VERMELHAS 38**

Lote	Tat	PEL.	Nasc	Pai	Data/Período.	Touro Utilizado
77	9463	V	out/20	JY TE6842 RW	1/12/23 A 28/2/24	JY 7596 RB
	9705	V	nov/21	JY TE6262 SENSATION	1/12/23 A 28/2/24	JY 7058 SOBERANO
	J212	V	out/21	JY 6112 D.CIRIACO	1/12/23 A 28/2/24	JY 7058 SOBERANO
	J221	V	out/21	JY 6112 D.CIRIACO	1/12/23 A 28/2/24	JY 7058 SOBERANO



CLIQUE AQUI  **PARA VER O VÍDEO DO LOTE**

**VENTRES BRANGUS
VERMELHAS 38**

Lote	Tat	Pel.	Nasc	PAI	Data/Período	Touro Utilizado
78	1645	V	set-21	TABASCO	09/12/2023	CAYENNE
	1675	V	set-21	TABASCO	17/11/2023	CAYENNE
	1689	V	out-21	PAIPASSO E56	17/11/2023	CAYENNE
	1721	V	out-21	TABASCO	17/11/2023	CAYENNE
	1734	V	dez-21	TABASCO	08/12/2023	CAYENNE



CLIQUE AQUI  **PARA VER O VÍDEO DO LOTE**

VENTRES BRANGUS - 38B

Lote	Tat	Pel.	Nasc	PAI	Data/Periodo	Touro Utilizado
79	E063	P	out-21	R.M.	02/10/2023	PINDAÍ
	E095	P	out-21	R.M.	11/11/2023	SUHN'S FINAL CUT
	E098	P	out-21	R.M.	17/11/2023	SUHN'S FINAL CUT
	E134	P	out-21	R.M.	09/12/2023	SUHN'S FINAL CUT
	1533	P	out-20	R.M.	04/10/2023	BAYACETO



CLIQUE AQUI  **PARA VER O VÍDEO DO LOTE**

VENTRES BRANGUS - 38B

Lote	Tat	Pel.	Nasc	PAI	Data/Periodo	Touro Utilizado
80	1632	P	out-21	R.M.	12/11/2023	SUHN'S FINAL CUT
	1682	P	out-21	R.M.	16/11/2023	SULTAN
	E075	P	out-21	R.M.	04/10/2023	RUTINI
	E083	P	out-21	R.M.	12/12/2023	SUHN'S FINAL CUT
	D015	P	out-20	R.M.	08/10/2023	SULTAN
	D036	P	out-20	R.M.	16/11/2023	SULTAN



CLIQUE AQUI  **PARA VER O VÍDEO DO LOTE**

VENTRES BRANGUS - 38B

Lote	Tat	Pel.	Nasc	PAI	Data/Periodo	Touro Utilizado
81	1717	V	out-21	R.M.	09/12/2023	CAYENNE
	1724	V	out-21	R.M.	11/11/2023	CAYENNE
	1770	V	nov-21	R.M.	17/11/2023	CAYENNE
	1827	V	out-21	R.M.	17/11/2023	CAYENNE
	1850	V	out-21	R.M.	10/11/2023	CAYENNE



CLIQUE AQUI



PARA VER O VÍDEO DO LOTE

VENTRES BRANGUS PRETAS 38

Lote	Tat	Pel.	Nasc	Pai	Data/Período.	Touro Utilizado
82	9365	P	ago/20	GUASUNCHOS 5875 NAMUNCURA	1/12/23 A 28/2/24	JY 7450 MAHUIDA
	H40	P	set/20	JY TE6574 GLADIADOR	1/12/23 A 28/2/24	JY 7450 MAHUIDA



CLIQUE AQUI



PARA VER O VÍDEO DO LOTE

VENTRES BRANGUS

Lote	Tat	Pel.	Nasc	Pai	MÃE	AVÔ MAT.	Touro Utilizado
83	TE47	P	jul/23	TRUMPETER	TE9087	ARANDÚ	

* Terneira do time de pista, muito equilibrada e muito bem avaliada.

* IND.DESM: 16,19/8%%



CLIQUE AQUI



PARA VER O VÍDEO DO LOTE